

PLANO DE LA FABRICA DE VINO TEQUILA DE LA

HDA. DE CEDROS  
 PROPIEDAD DE LOS SRS  
LORENZO VILLASEÑOR Y CIA.



Explicación

- P. Entrada a la fabrica
- A. Alambiques
- B. Tahona
- C. Horno
- D. Despacho de vino
- E. Trituradora de mescal
- F. Caldera
- G. Pila de miel
- H. Cuarto de herramienta
- I. Acequia
- J. Pipas para fermento
- M. Motor de vapor
- N. Turbina
- R. Aperos para ordinario
- S. Pipón de vino puro
- T. Tinós de resaca

SUPERFICIE = 740 mts. — ESCALA 1:200

Guadalajara 25 de Septiembre de 1928.  
 Carlos Ugarte

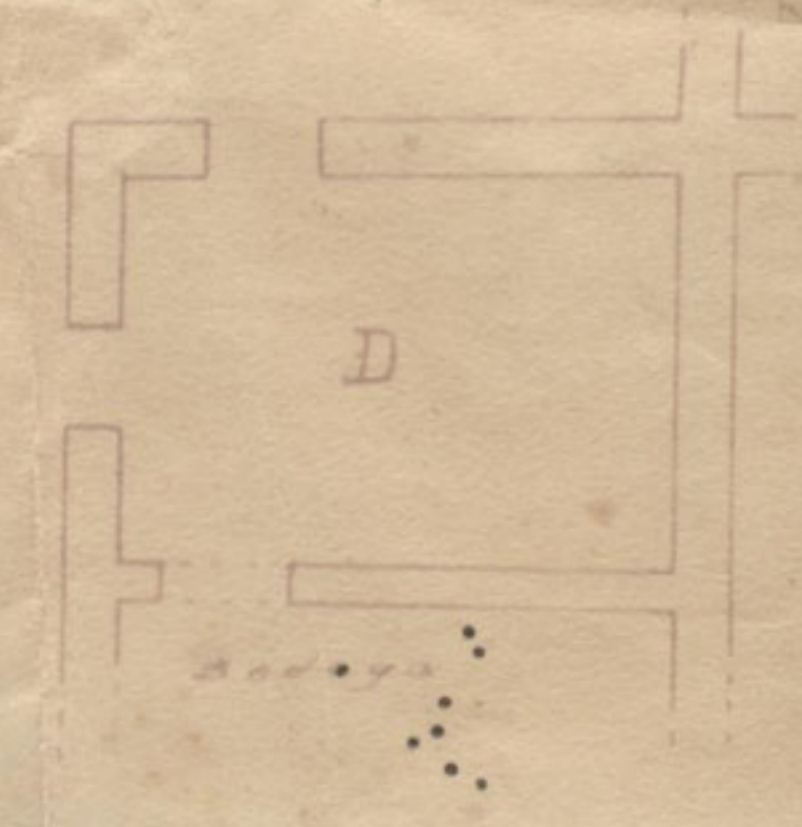





Presentado en esta Fecha.

Guadalajara, Jal., a 4 de Octubre de 1928.

EL JEFE DE LA SEC. IV.

*Carlos Barba Carrasco*  
CARLOS BARBA CARRASCO.