a partir de hoy...
VACACIONAR
• DISFRUTANDO LOS MEJORES DESTINOS TURISTICOS
• EN COMODAS HABITACIONES Y SUITES
• CUALQUIER EPOCA DEL AÑO
AmimevA
Por siempre... Mis Vacaciones
Atractivos Precios sin Enganche y con Pagos Mensuales Fijos
Citas a los teléfonos
629 04 90 Y 629 12 53
...es su mejor AHORRO

PLAZA MILENIUM
TE INVITA A SU PRIMERA
EXPOSICIÓN DE NACIMIENTOS
EN AV. LÓPEZ MATEOS #3333
DEL 14 DE DICIEMBRE
AL 6 DE ENERO DEL 2000
EL AYUNTAMIENTO CONSTITUCIONAL DE ZAPOPAN
PLAZA MILENIUM ZAPOPAN
Tu buena ESTRELLA
CONACULTA • INBA
J.C. Orozco

## La religiosidad y la cotidianidad

# Guadalupe

*En el Museo de la Ciudad se encuentra en exhibición la obra reciente de Salvador Rodríguez, la cual titula "Guadalupe", en ésta presenta la religiosidad mexicana y la Virgen de Guadalupe como objeto de devoción*

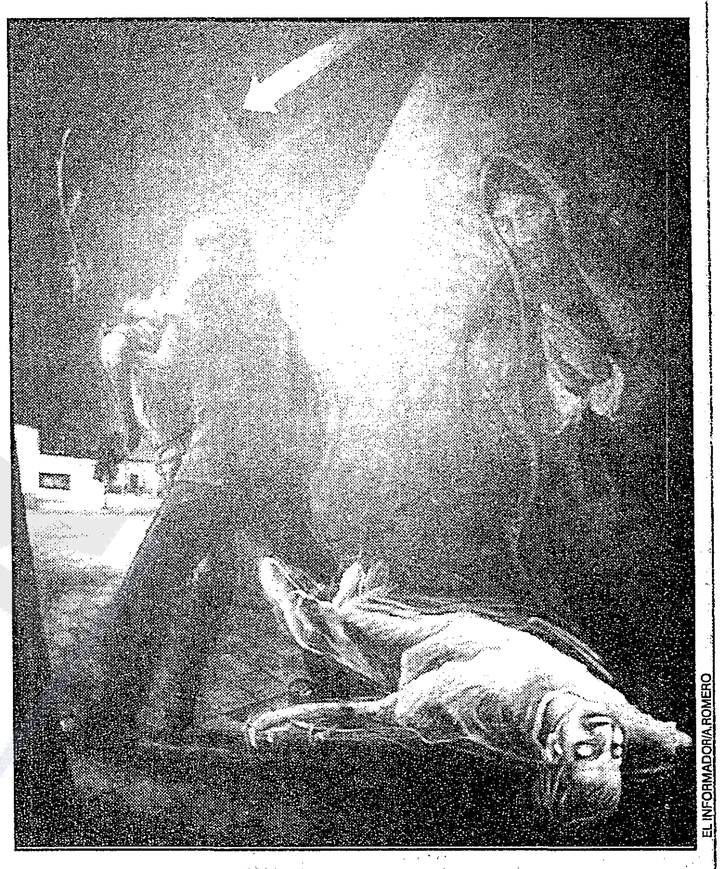

EL INFORMADOR/A.ROMERO

*"En la madrecita, mía...", obra de Salvador Rodriguez.*

El 12 de diciembre se cumplió un aniversario más de la aparición de la Virgen de Guadalupe al indio Juan Diego en el cerro del Tepeyac, a partir de ese acontecimiento, esta imagen formó parte de la devoción de los mexicanos.

Para reflejar esa religiosidad de los mexicanos y la devoción que se le tiene a la Virgen de Guadalupe, el pintor Salvador Rodríguez, utiliza 12 acrílicos de gran formato, que se exhiben en el Museo de la Ciudad hasta el 16 de enero del 2000.

A través de estas obras se encuentran los elementos que conforman su propuesta estética, la cual considera se encuentra bajo la corriente del neofiguratívismo, en la que maneja una temática contemporánea que aborda dos ejes principales: la ciudad y los habitantes.

En cuanto al primer eje (la ciudad), Salvador Rodríguez, va en busca de la representación de la parte que la gente no quiere ver; mientras que en el segundo (los habitantes), se reflejan aquellos humanos que todos prefieren ignorar.

A través de estas obras se presentan escenas nocturnas, en las que se busca manifestar la actividad que se da en la periferia urbana, todas estas imágenes son utilizadas como fondo de algunos cuadros.

Los personajes que se plasman en las pinturas, son seres marginales, retratados en el dramatismo de su cotidianidad, o lo que ahora se llama "post-modernidad".

La llamada Reina de México forma parte importante de la cultura mexicana, es muestra de la iconografía cultural, por tal motivo Salvador Rodríguez, hace a través de su obra un estudio sobre la religiosidad del mexicano y la Virgen de Guadalupe como objeto de devoción.

Los colores que tiene la imagen de la Virgen, son los mismos que maneja Rodríguez en su paleta, por lo que los claroscuros, el verde y los dorados, son prevalecientes en sus 12 piezas pictóricas. Como complementarios a sus obras, utiliza elementos y símbolos prehispánicos, tales como las serpientes, las calaveras y los corazones, como símbolo de la vida y la muerte; además maneja los elementos guadalupanos como es el manto, las rosas, la medialuna y algunos rostros velados.

Las obras llevan títulos que hacen al espectador llevarlo a recordar la historia de la aparición de la Virgen de Guadalupe, pero en los acontecimientos diarios que se dan en una gran ciudad.

"Juanito", "Guadalupano con pasaje", "La virgen del camión", "Bato con su luna María", "Bajo tu manto", "Guadalupanos", "Virgen en una pared", "En la madrecita, mía...", son algunos de los títulos de su obra.

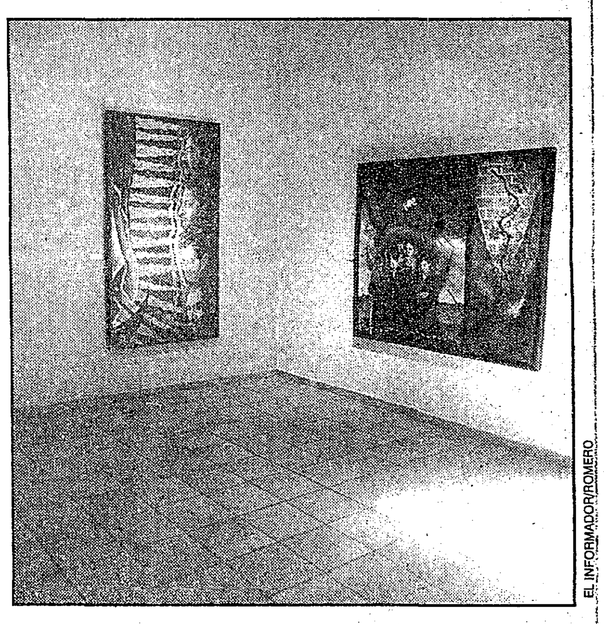

EL INFORMADOR/ROMERO

*La religiosidad y la cotidianidad mexicana en la exposición "Guadalupe".*

EMPRESA IMPORTANTE
SOLICITA POR EXPANSION:
JEFE DE RECURSOS HUMANOS
. Sexo: Masculino
. Edad: De 30 a 40 años
. Escolaridad: Lic. Relaciones Industriales, L.A.E.
. Experiencia 5 años en el puesto
. Experiencia en Capacitacion
. Experiencia en reclutamiento y Seleccion, Nominas y Manejo de personal
. Conocimientos en PC
SUB-JEFE SERVICIOS
. Sexo: Masculino
. Edad: De 23 a 30 años
. Escolaridad: Ing. Electricidad, o carrera a fin
. Disponibilidad de horario
. Experiencia en manejo de personal y organizacion
JEFE DE SISTEMAS
. Sexo: Indistinto
. Edad: De 25 a 35 años
. Escolaridad: Ing. en Sistemas
. Disponibilidad de horario
. Experiencia en manejo de personal
. Manejo de paquetes computacionales en general
Interesados enviar curriculum o solicitud elaborada con fotografia en Apartado Postal No. 1-574

Quizás sus CANAS lo hacen verse viejo y... sentirse viejo.
Use Loción: SAN RO
Y siéntase Siempre Joven.
SAN RO LOCION PARA LAS CANAS
DE VENTA EN:
FARMACIAS GUADALAJARA

Venta Nocturna
Noche de... ¡AHORRAR!
Miércoles 15, de las 6 de la tarde a las 12 de la noche.
En todo momento, la diferencia esta aquí:
Plaza Patria